Sesión Solemne con motivo de la entrega de la medalla al Mérito Distinguida Quintanarroense "María Cristina Sangri Aguilar"

Porcentaje de asistencia : 88.0 %
Asistencias: 22
Ausencias : 3

Fecha : 6 de Marzo de 2023 | Hora: 20:00

DIPUTADO	NOMBRE	FRACCION	ESTATUS
	Alfonsa Leticia Padilla Medina (XVII)	MAS	Asistencia
	Alicia Tapia Montejo (XVII)	PVEM	Asistencia
	Andrea del Rosario González Loria (XVII)	MORENA	Asistencia
	Angy Estefanía Mercado Asencio (XVII)	MORENA	Asistencia
	Cinthya Yamilie Millán Estrella (XVII)	PAN	Asistencia
	Cristina del Carmen Alcerreca Manzanero (XVII)	PVEM	Asistencia
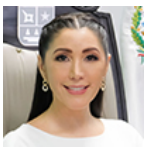	Elda Candelaria Ayuso Achach (XVII)	PRI	Asistencia
	Elda María Xix Euan (XVII)	MORENA	Asistencia

Colonia Barrio Bravo, Calle Esmeralda No. 102 entre Miguel Hidalgo y Boulevard Bahía
C.P. 77098. Chetumal, Quintana Roo, México. Tel. (983) 8322822

Sesión Solemne con motivo de la entrega de la medalla al Mérito Distinguida Quintanarroense "María Cristina Sangri Aguilar"

	Guillermo Andrés Brahms González (XVII)	PVEM	Asistencia
	Hugo Alday Nieto (XVII)	PT	Asistencia
	Issac Janix Alanis (XVII)	PVEM	Asistencia
	José María Chacon Chable (XVII)	MORENA	Asistencia
	Julián Javier Ricalde Magaña (XVII)	SP	Asistencia
	Luis Humberto Aldana Navarro (XVII)	MORENA	Asistencia
	Luz María Beristain Navarrete (XVII)	MORENA	Falta Justificada
	María Fernanda Cruz Sánchez (XVII)	MORENA	Asistencia
	María José Osorio Rosas (XVII)	PVEM	Asistencia

Colonia Barrio Bravo, Calle Esmeralda No. 102 entre Miguel Hidalgo y Boulevard Bahía
C.P. 77098. Chetumal, Quintana Roo, México. Tel. (983) 8322822

Sesión Solemne con motivo de la entrega de la medalla al Mérito Distinguida Quintanarroense "María Cristina Sangri Aguilar"

	Maritza Deyanira Basurto Basurto (XVII)	SP	Falta Justificada
	Mildred Concepción Avila Vera (XVII)	MORENA	Asistencia
	Omar Antonio Rodríguez Martínez (XVII)	MORENA	Asistencia
	Renán Eduardo Sánchez Tajonar (XVII)	PVEM	Asistencia
	Ricardo Velazco Rodríguez (XVII)	MORENA	Asistencia
	Silvia Dzul Sánchez (XVII)	MORENA	Falta Justificada
	Susana Hurtado Vallejo (XVII)	PVEM	Asistencia
	Yohanet Teodula Torres Muñoz (XVII)	PVEM	Asistencia

Colonia Barrio Bravo, Calle Esmeralda No. 102 entre Miguel Hidalgo y Boulevard Bahía
C.P. 77098. Chetumal, Quintana Roo, México. Tel. (983) 8322822