Sesión Numero 5 del Segundo Periodo Ordinario de Sesiones del Segundo Año de Ejercicio Constitucional.

Porcentaje de asistencia : 92.31 %
Asistencias: 24
Ausencias : 2

Fecha : 2 de Marzo de 2021 | Hora: 12:00

DIPUTADO	NOMBRE	FRACCION	ESTATUS
	Ana Ellamin Pamplona Ramírez (XVI)	PRD	Asistencia
	Aurora Concepción Pool Cauich (XVI)	PAN	Asistencia
	Carlos Rafael Hernández Blanco (XVI)	SP	Asistencia
	Chanito Toledo Medina (XVI)	MC	Asistencia
	Edgar Humberto Gasca Arceo (XVI)	MORENA	Asistencia
	Eduardo Lorenzo Martínez Arcila (XVI)	PAN	Asistencia
	Erick Gustavo Miranda García (XVI)	PVEM	Asistencia
	Erika Guadalupe Castillo Acosta (XVI)	MORENA	Falta Justificada

Colonia Barrio Bravo, Calle Esmeralda No. 102 entre Miguel Hidalgo y Boulevard Bahía
C.P. 77098. Chetumal, Quintana Roo, México. Tel. (983) 8322822

	Euterpe Alicia Gutiérrez Valasis (XVI)	MORENA	Asistencia
	Hernán Villatoro Barrios (XVI)	PT	Asistencia
	Iris Adriana Mora Vallejo (XVI)	PRD	Asistencia
	José De la Peña Ruíz de Chávez (XVI)	PVEM	Asistencia
	José Luis Guillén López (XVI)	SP	Asistencia
	Judith Rodríguez Villanueva (XVI)	PVEM	Asistencia
	Kira Iris San (XVI)	PAN	Asistencia
	Linda Saray Cobos Castro (XVI)	MORENA	Asistencia
	Luis Fernando Chávez Zepeda (XVI)	MORENA	Asistencia

Colonia Barrio Bravo, Calle Esmeralda No. 102 entre Miguel Hidalgo y Boulevard Bahía
C.P. 77098. Chetumal, Quintana Roo, México. Tel. (983) 8322822

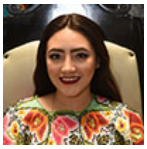	Maria Fernanda Trejo Quijano (XVI)	MORENA	Asistencia
	María Yamina Rosado Ibarra (XVI)	PAN	Asistencia
	Paula Pech Vázquez (XVI)	MORENA	Asistencia
	Pedro Enrique Pérez Díaz (XVI)	SP	Asistencia
	Reyna Arelly Durán Ovando (XVI)	PAN	Asistencia
	Roberto Erales Jiménez (XVI)	PT	Asistencia
	Sarah Ismaid Pérez Endoqui (XVI)	MORENA	Asistencia
	Tyara Schleske de Ariño (XVI)	PVEM	Falta Justificada
	Wilbert Alberto Batún Chulim (XVI)	MORENA	Asistencia

Colonia Barrio Bravo, Calle Esmeralda No. 102 entre Miguel Hidalgo y Boulevard Bahía
C.P. 77098. Chetumal, Quintana Roo, México. Tel. (983) 8322822