Sesión Solemne con motivo del XLVI Aniversario de la Conversión de Territorio Federal a Estado Libre y Soberano de Quintana Roo.

Porcentaje de asistencia : 100.0 %
Asistencias: 25
Ausencias : 0

Fecha : 14 de Octubre de 2020 | Hora: 11:00

DIPUTADO	NOMBRE	FRACCION	ESTATUS
	Ana Ellamin Pamplona Ramírez (XVI)	PRD	Asistencia
	Carlos Rafael Hernández Blanco (XVI)	SP	Asistencia
	Chanito Toledo Medina (XVI)	MC	Asistencia
	Edgar Humberto Gasca Arceo (XVI)	MORENA	Asistencia
	Eduardo Lorenzo Martínez Arcila (XVI)	PAN	Asistencia
	Erick Gustavo Miranda García (XVI)	PVEM	Asistencia
	Erika Guadalupe Castillo Acosta (XVI)	MORENA	Asistencia
	Euterpe Alicia Gutiérrez Valasis (XVI)	MORENA	Asistencia

Colonia Barrio Bravo, Calle Esmeralda No. 102 entre Miguel Hidalgo y Boulevard Bahía
C.P. 77098. Chetumal, Quintana Roo, México. Tel. (983) 8322822

	Hernán Villatoro Barrios (XVI)	PT	Asistencia
	Iris Adriana Mora Vallejo (XVI)	PRD	Asistencia
	José De la Peña Ruíz de Chávez (XVI)	PVEM	Asistencia
	José Luis Guillén López (XVI)	SP	Asistencia
	Judith Rodríguez Villanueva (XVI)	PVEM	Asistencia
	Linda Saray Cobos Castro (XVI)	MORENA	Asistencia
	Luis Fernando Chávez Zepeda (XVI)	MORENA	Asistencia
	Marcia Alicia Fernández Piña (XVI)	PVEM	Asistencia
	María Cristina Torres Gómez (XVI)	MORENA	Asistencia

Colonia Barrio Bravo, Calle Esmeralda No. 102 entre Miguel Hidalgo y Boulevard Bahía
C.P. 77098. Chetumal, Quintana Roo, México. Tel. (983) 8322822

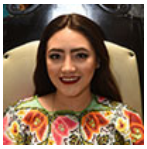	Maria Fernanda Trejo Quijano (XVI)	MORENA	Asistencia
	Paula Pech Vázquez (XVI)	MORENA	Asistencia
	Pedro Enrique Pérez Díaz (XVI)	SP	Asistencia
	Reyna Arelly Durán Ovando (XVI)	PAN	Asistencia
	Roberto Erales Jiménez (XVI)	PT	Asistencia
	Roxana Lili Campos Miranda (XVI)	PAN	Asistencia
	Teresa Atenea Gómez Ricalde (XVI)	PAN	Asistencia
	Wilbert Alberto Batún Chulim (XVI)	MORENA	Asistencia

Colonia Barrio Bravo, Calle Esmeralda No. 102 entre Miguel Hidalgo y Boulevard Bahía
C.P. 77098. Chetumal, Quintana Roo, México. Tel. (983) 8322822